

På den ordinære generalforsamling i GF Grøndalslund den 13. marts 2012 er der vedtaget, at fremadrettet er nedenstående retningslinjer gældende, såfremt man ønsker anden belægning på fortovet end ærtesten.

Fortovene i GF Grøndalslund bestående af kantsten og belagt med ærtesten er godkendt af Rødovre Kommunes/ vejbestyrelsen.

Hvis der lægges fliser efter nugældende retningslinjer i GF Grøndalslund tager Rødovre Kommune dette til efterretning. Motiveringen er, at det er hensigtsmæssig for færdselen og trafiksikkerheden.

Gældende retningslinjer

Der lægges 2 rækker fliser på den smalle led med to borter af chaussesten.

Der skal være hældning mod de af vejbestyrelsen godkendte fortovskantsten.

Hævning af kloakdæksler og stophaner skal foretages af Teknisk Forvaltning, med mindre der aftales andet i hvert enkelt tilfælde.

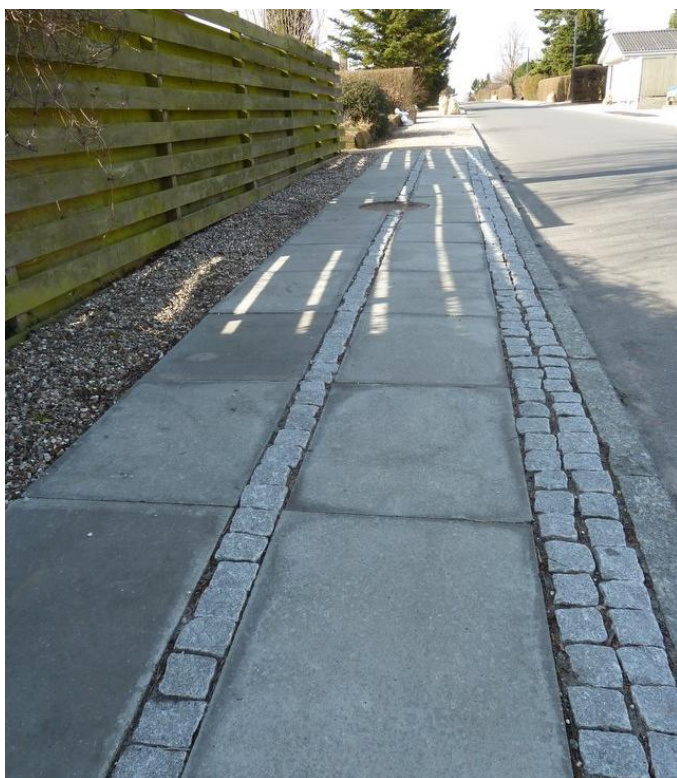

Materialer

fortovsflise 62,5 cm X 80 cm X 7 cm

chaussesten i grå granit 8 cm X 10

Stabilgrus (Her anbefales 20 - 30 cm med et fiberduk i bunden)

14. marts 2012 ved Bent Jensen